

6M.Tx

6M.Tx.9.024.1200			
TRMS AC or DC MODBUS POWER MONITOR	6M.TA	6M.TB	6M.TF
I <sub>max</sub> / U <sub>max</sub> AC	50/800	100/800	300/800
I <sub>max</sub> / U <sub>max</sub> DC	50/1000	100/1000	400/1000
U DC	9... 24 (U <sub>N</sub> )...30		
Modbus RS485	1200...115200 baud, 8, N, 1		
T (-15...+65)°C			
IP 20			

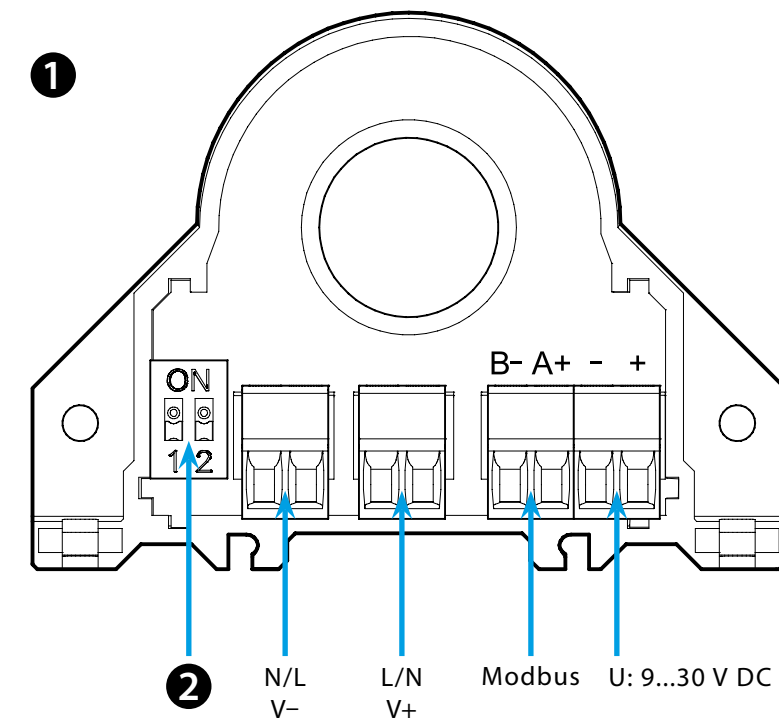

Utility Model - IB6MTXVXX - 04/24 - Finder S.p.A. con unico socio - 10040 ALMESE (TO) - ITALY

**2**

**Default**  
Address: 1  
Baud: 9600  
Modbus RS485

**Address: 1**  
Baud: 38400  
Modbus RS485

**\***

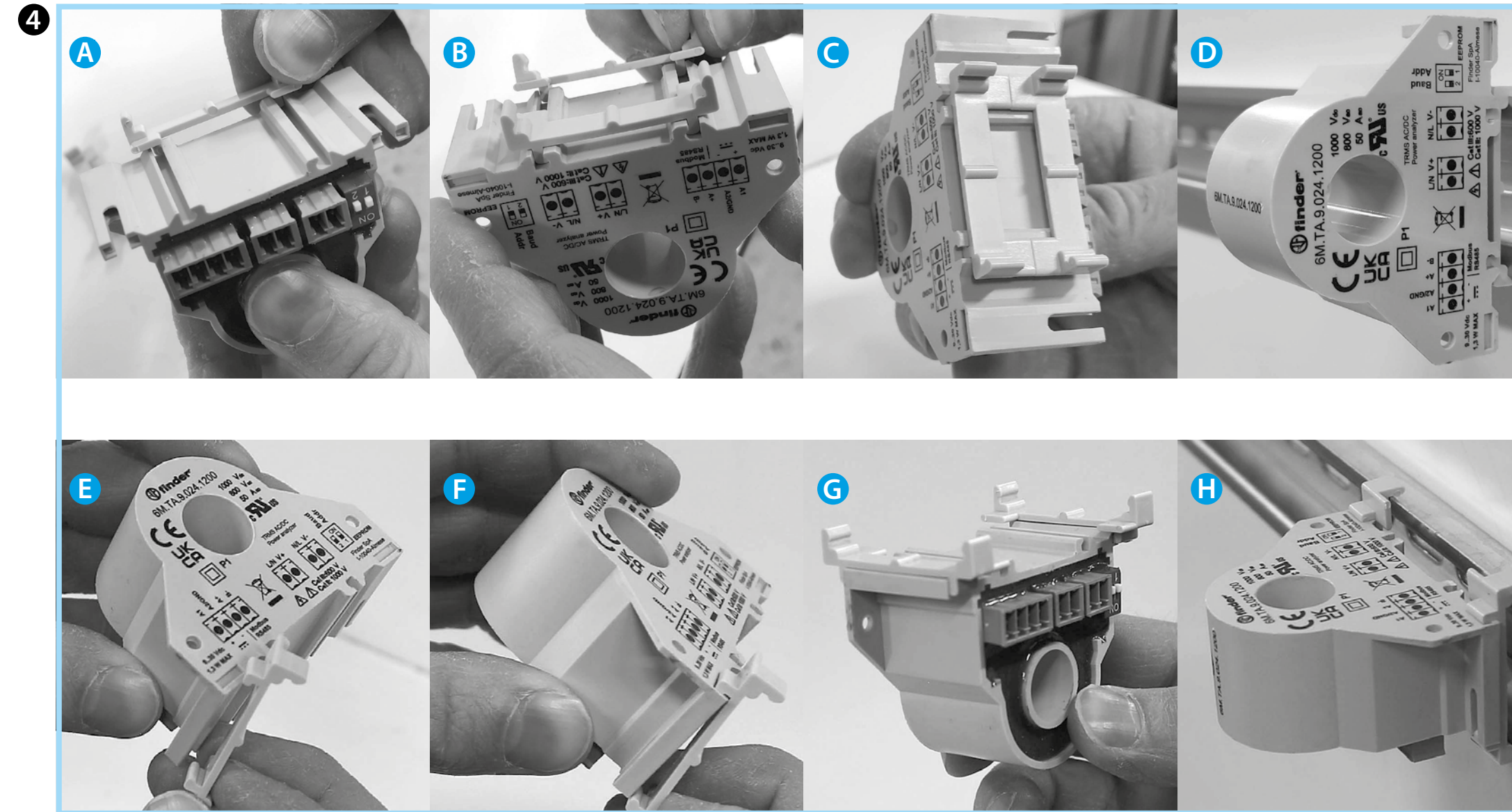
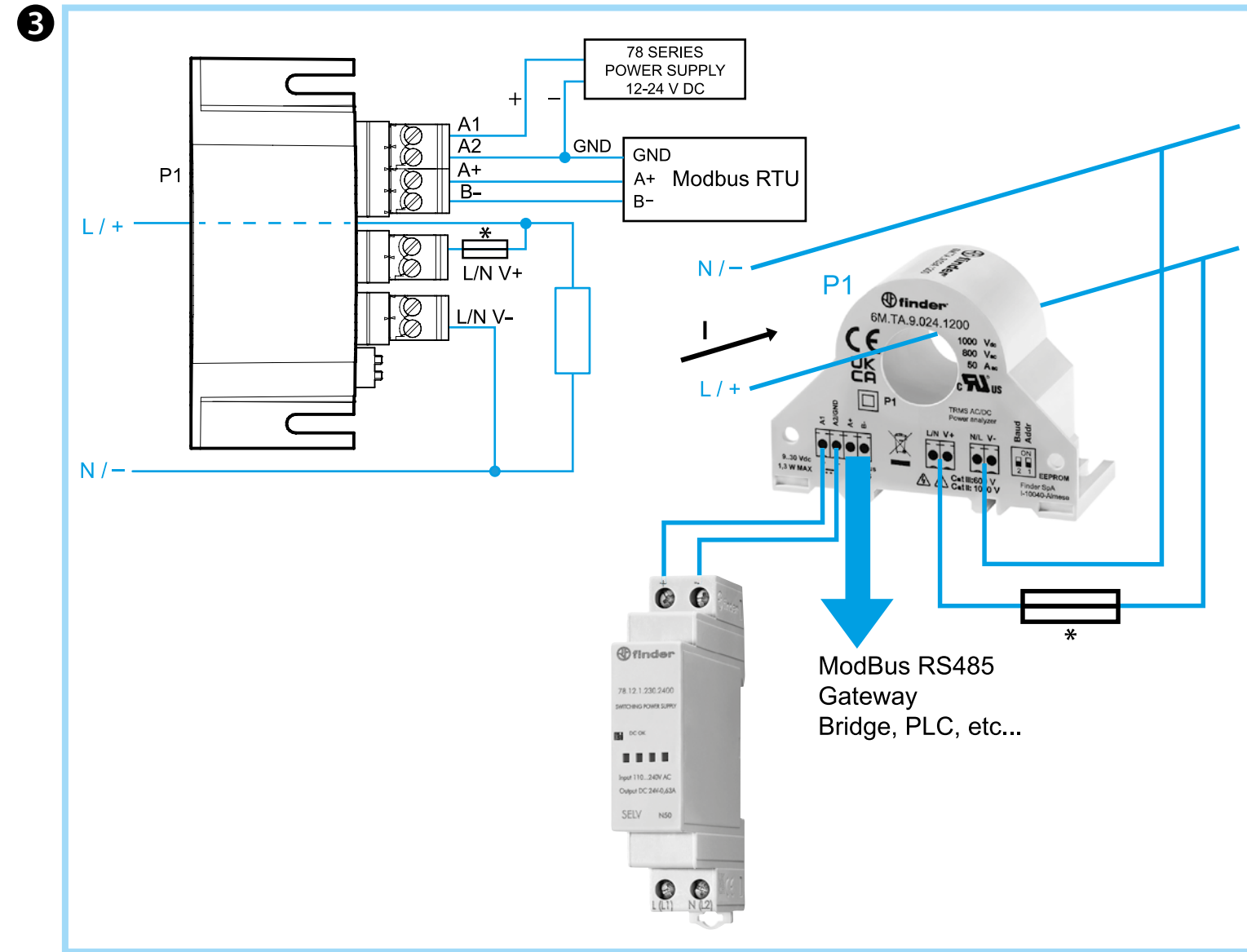

**PORTUGUÊS**

6M.Tx.9.024.1200  
MEDIDOR DE ENERGIA MONOFÁSICO COM PROTOCOLO MODBUS RS486M.TX.9.024.1200 MEDIDOR DE ENERGIA MONOFÁSICO COM PROTOCOLO MODBUS RS485

- 1** CONEXÕES
  - 2** CONFIGURAÇÃO /PROGRAMAÇÃO  
\* Configuração do usuário salva na memória interna (EEPROM)
  - 3** DIAGRAMA DE FIAÇÃO (por exemplo, de uso)  
\* 100 mA - Digite lento
  - 4** INSTAÇÃO EM TRILHO DIN  
A-B-C-D Vertical  
E-F-G-H Horizontal
- NOTA  
Manual completo no site
-